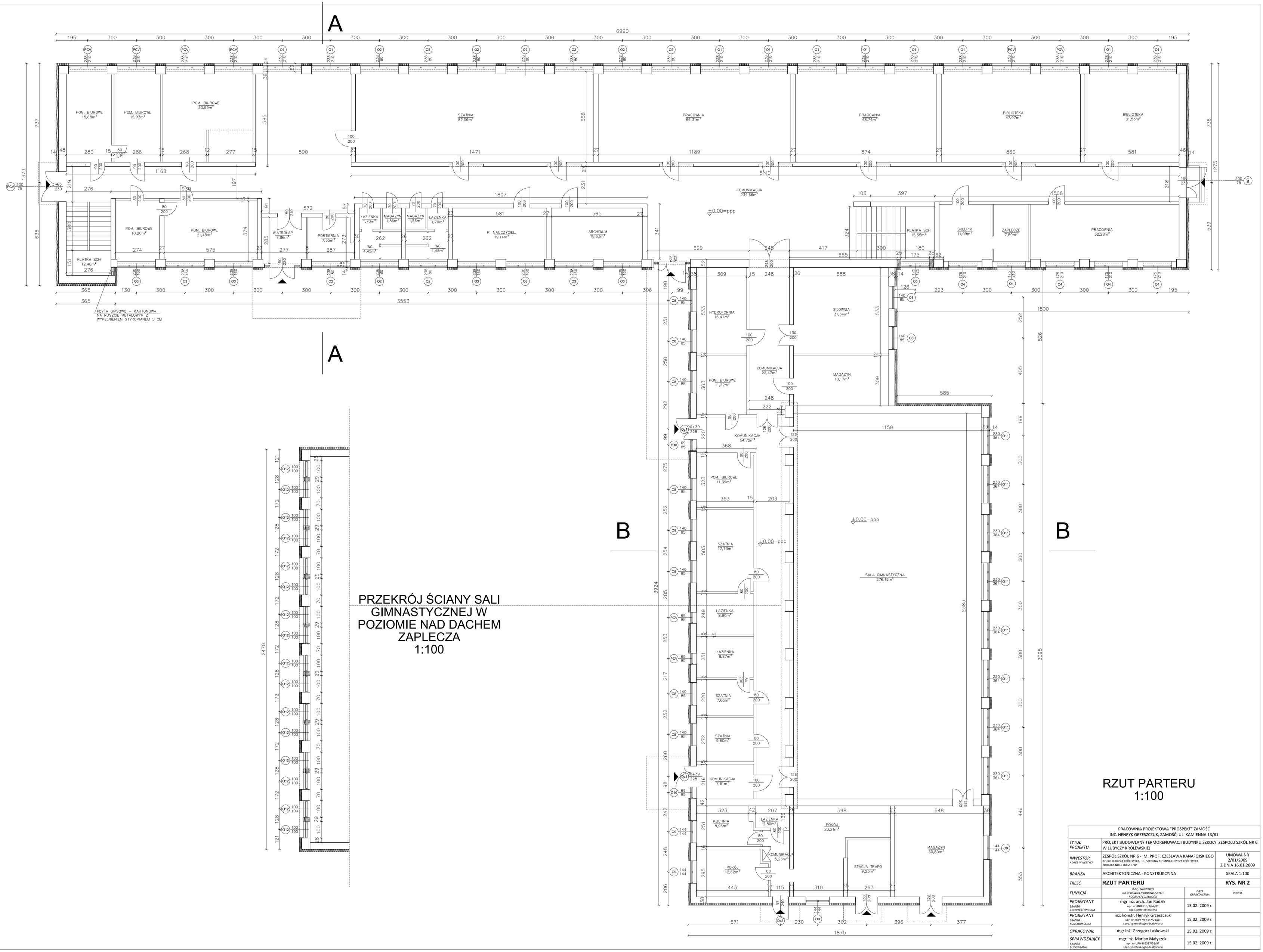

PRZEKRÓJ ŚCIANY SALI GIMNASTYCZNEJ W POZIOMIE NAD DACHEM ZAPLECZA
1:100

RZUT PARTERU
1:100

PRACOWNIA PROJEKTOWA "PROSPEKT" ZAMOŚĆ INŻ. HENRYK GRZESZCZUK, ZAMOŚĆ, UL. KAMIENNA 13/81			
TYTUŁ PROJEKTU	PROJEKT BUDOWLANY TERMORENOWACJI BUDYNKU SZKOŁY ZESPOŁU SZKÓŁ NR 6 W LUBYCZY KRÓLEWSKIEJ		
INWESTOR *ADRES INWESTYCJI*	ZESPÓŁ SZKÓŁ NR 6 - IM. PROF. CZESŁAWA KANAFOJSKIEGO 22-680 LUBYCZA KRÓLEWSKA, UL. SZKOLNA 2, GMINA LUBYCZA KRÓLEWSKA /DZIAŁKA NR GEODEZ. 138/		UMOWA NR 2/01/2009 Z DNIA 16.01.2009
BRANŻA	ARCHITEKTONICZNA - KONSTRUKCYJNA		SKALA 1:100
TREŚĆ	**RZUT PARTERU**		**RYS. NR 2**
FUNKCJA	*IMIĘ I NAZWISKO NR UPRAWNIEŃ BUDOWLANYCH RODZAJ SPECJALNOŚCI*	*DATA OPRACOWANIA*	*PODPIS*
PROJEKTANT *BRANŻA ARCHITEKTONICZNA*	mgr inż. arch. Jan Radzik upr. nr ARR-9/13/1/0/181 spec. architektoniczna	15.02. 2009 r.	
PROJEKTANT *BRANŻA KONSTRUKCYJNA*	inż. konstr. Henryk Grzeszczuk upr. nr BUPI-II-838721/189 spec. konstrukcyjno-budowlana	15.02. 2009 r.	
OPRACOWAŁ	mgr inż. Grzegorz Laskowski	15.02. 2009 r.	
SPRAWDZAJĄCY *BRANŻA BUDOWLANA*	mgr inż. Marian Małyszek upr. nr LUBN-II-838T/59/87 spec. konstrukcyjno-budowlana	15.02. 2009 r.	